

La VALLE del TERRÒ

Camminate per conoscere la storia del nostro territorio,
vivate il contatto con la natura, favorite la relazione umana.

Estratto dalla
Carta Tecnica Regionale
voli del 1994
scala 1:15000
equidistanza 10 m

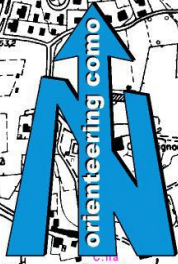

Percorsi realizzati dalle Associazioni:

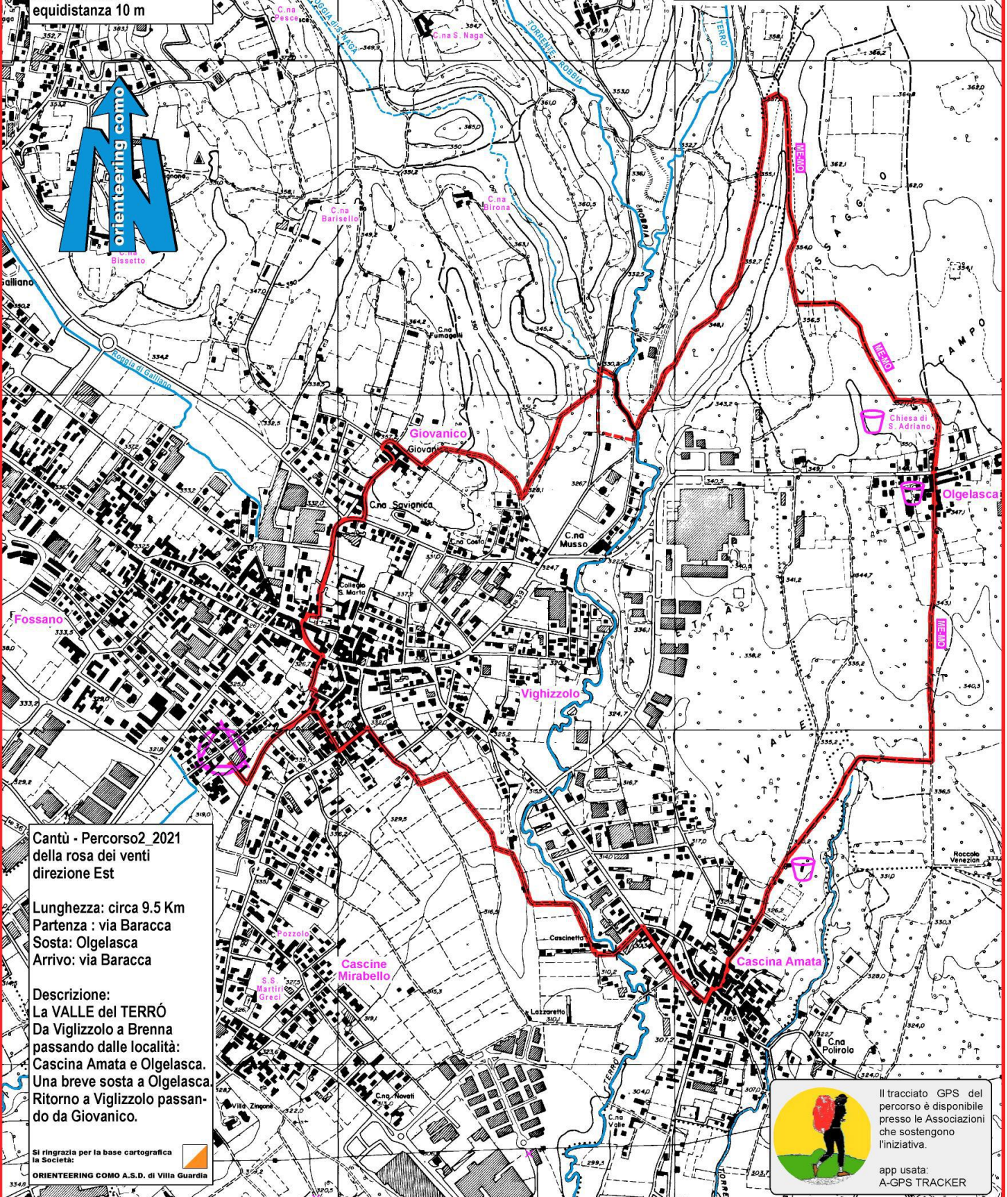

Cantù - Percorso2_2021
della rosa dei venti
direzione Est

Lunghezza: circa 9.5 Km
Partenza : via Baracca
Sosta: Olgelasca
Arrivo: via Baracca

Descrizione:
La VALLE del TERRÒ
Da Viglizzolo a Brenna
passando dalle località:
Cascina Amata e Olgelasca.
Una breve sosta a Olgelasca.
Ritorno a Viglizzolo passan-
do da Giovanico.

Si ringrazia per la base cartografica
la Società:
ORIENTEERING COMO A.S.D. di Villa Guardia



Il tracciato GPS del
percorso è disponibile
presso le Associazioni
che sostengono
l'iniziativa.

app usata:
A-GPS TRACKER